

La Galleria In uno sguardo...

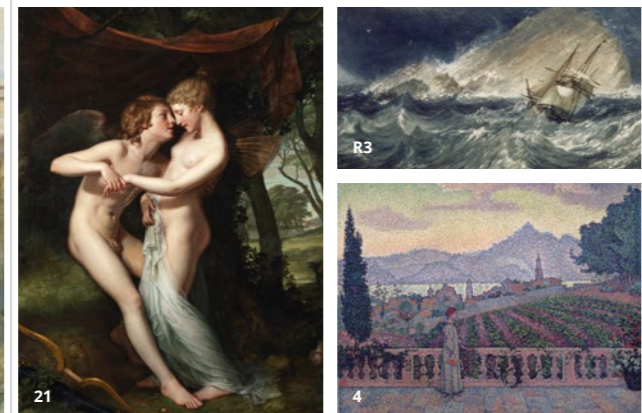

La Galleria Nazionale d'Irlanda ospita la collezione nazionale di arti figurative.

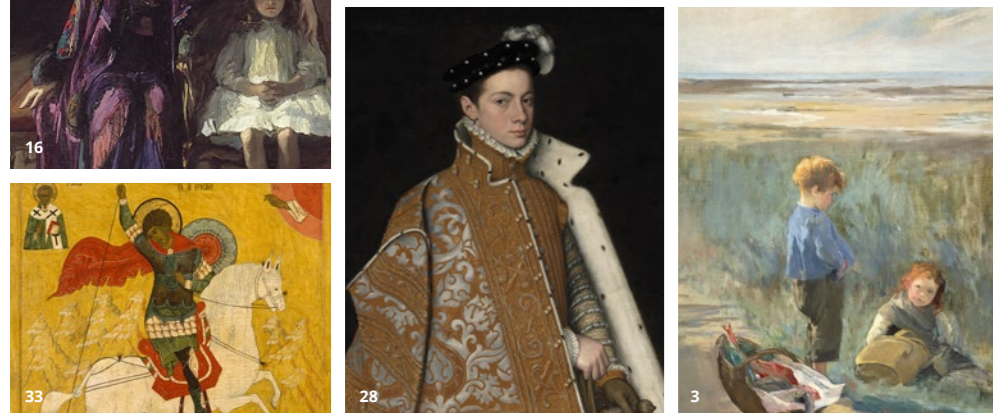
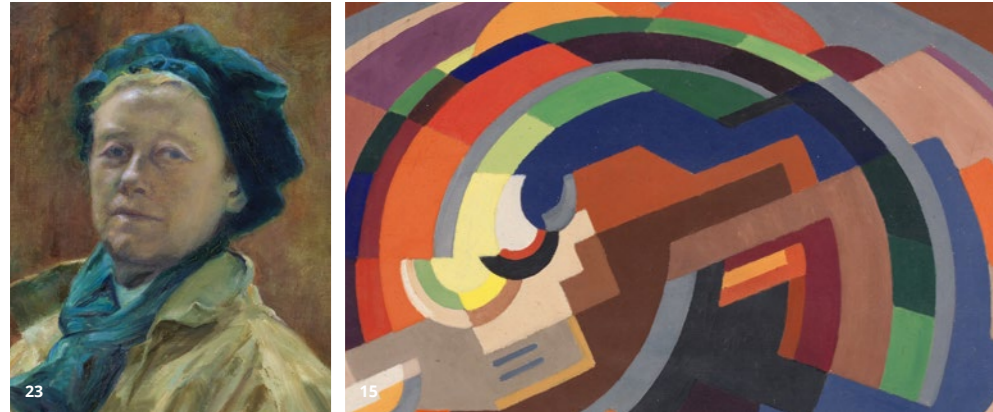

I numeri sulle immagini corrispondono a quelli delle stanze in cui sono esposti i dipinti.

Tutti i Diritti © National Gallery of Ireland

Per saperne Di più...



Frederic William Burton *Incontro alle scale della torretta*. Orari di visita: giovedì 17.30-18.30 e domenica 14-15

Richard Moynan *Manovre Militari*

Harry Clarke *Il Canto del Principe Motto*

Visite con i Bambini

- Audioguide gratuite per i bambini disponibili allo Sportello Informazioni
- Kit Creativi disponibili allo Sportello Informazioni (prestito gratuito)
- Spazi gioco creativi
- Workshop per i bambini

Rendete indimenticabile la vostra visita partecipando gratuitamente alle conferenze pop-up e ai tour guidati, o approfittando delle audioguide gratuite per adulti disponibili allo sportello informazioni, degli spazi gioco creativi, dei seminari gratuiti e delle proiezioni di film.

Potrete scegliere tra le varie attività artistiche offerte per ogni età, abilità e interesse. Per ulteriori informazioni consultate la vostra copia del Programma Education & Public, o visitate il nostro sito.

T + 353 1 6633505 E education@ngi.ie

Alla scoperta dell'Arte Irlandese

- Sala Shaw**
→ Sala 22, Ala Dargan, Livello 1
- Arte Irlandese 1660-1835**
→ Sala 21, Ala Dargan, Livello 1
- Collezione Vetrate Decorate**
→ Sala 20, Ala Milltown, Livello 1
- Arte Irlandese 1835-1965**
→ Sala 14-19, Ala Milltown, Livello 1
- Jack B. Yeats**
→ Sala 14, Ala Milltown, Livello 1
- Collezione Nazionale di Ritratti**
→ Sala 23, Ala Dargan, Livello 2

Godetevi La Visita

Visite
L'accesso alla collezione permanente è gratuito. Alcune esposizioni temporanee potrebbero essere a pagamento.

Orari di Apertura
LUN - SAB: 9.15 - 17.30
GIO: 9.15 - 20.30
DOM: 11.00 - 17.30
CHIUSURA: Venerdì Santo 24 - 26 dicembre

Gli orari di apertura sono soggetti a cambiamenti. L'ingresso è ammesso fino a 15 minuti prima dell'orario di chiusura della Galleria. È consigliabile verificare in anticipo le opere visionabili della collezione, in quanto alcune potrebbero non essere in esposizione.

Shop
Situato nell'Ala Millennium, lo Shop offre una fantastica scelta di stampe, articoli da regalo e libri ispirati alla collezione della Galleria. Lo Shop chiude 15 minuti prima dell'orario di chiusura della Galleria.
T + 353 1 6633518
E bookshop@ngi.ie

Punto di Ristoro
Concedetevi una pausa nella caffetteria della Galleria, situata nell'Ala Millennium all'entrata di Clare Street.
E events@brambles.ie

Esplorare & Imparare
Per rendere ancora più speciale la vostra visita potrete scegliere di partecipare a un workshop, assistere a un seminario, prendere parte a un tour, e molto altro.
T + 353 1 6633505
E education@ngi.ie

Donazioni
Le donazioni sono molto gradite. La generosità dei nostri visitatori, benefattori e sponsor ci aiuta a prenderci cura della collezione e a finanziare le iniziative pubbliche. Per informazioni su donazioni e collaborazioni:
T + 353 1 6633565
E development@ngi.ie

Ricerca
Art Library: La Biblioteca d'Arte ospita una delle collezioni bibliografiche e di materiali d'archivio più complete dell'Irlanda nel campo della storia dell'arte. Per informazioni:

T + 353 1 6633546
E library@ngi.ie

ESB Centro per lo studio dell'arte irlandese: Il Centro ESB per gli studi sull'arte irlandese documenta, attraverso le collezioni della sua biblioteca e dell'archivio, la ricca eredità artistica del paese dalle origini dell'Arte Celtica al giorno d'oggi. Per informazioni:
T + 353 1 6325517
E csia@ngi.ie

Diventare Soci
I soci possono usufruire di ingresso gratuito alle esposizioni, accesso alla Sala dei Soci, e speciali anteprime, seminari, conferenze e tour. Registrati allo Sportello Soci, oppure:
T + 353 1 6619877
E friends@ngi.ie

Sito Web
Visitate il nostro sito web per ulteriori informazioni:
nationalgallery.ie



Entrata gratuita. Offerta libera.

Diventa socio oggi stesso!

Consulta la sezione "Diventare Soci" qui sopra per ulteriori dettagli.

Italiano

Mappa della Galleria

NATIONAL
GALLERY
of
IRELAND

Legenda

	Entrata Clare Street		Servizi Uomini
	Entrata Merrion Square		Servizi Donne
	Caffetteria		Servizi Accessibili ai Disabili
	Shop		Stanza Fasciatoio
	Ufficio informazioni A e B		Servizi igienici attrezzati con funzionalità aggiuntive
	Guardaroba A e B		Vietato accesso con borse ingombranti
	Servizio Biglietti		Vietato accesso con cibo o bevande
	Ascensori		Cellulari in silenzioso
	Ascensore Accessibile ai Disabili		Vietato fotografare

È consigliabile verificare in anticipo le opere visionabili della collezione, in quanto alcune potrebbero non essere in esposizione.

Aiutateci a prenderci cura delle opere

Vi preghiamo di depositare ombrelli, zaini e borse al guardaroba. Non sono ammessi bagagli ingombranti.

Fotografie e video sono concessi solo per uso personale (non commerciale), con l'eccezione delle opere soggette a copyright. Non è consentito scattare fotografie o eseguire riprese video nelle esposizioni temporanee o dove debitamente segnalato. I bambini devono essere accompagnati da un adulto durante l'intera durata della visita. Vi preghiamo di non toccare le opere esposte.

Wifi

È disponibile accesso Wifi gratuito in tutta la National Gallery of Ireland.

Accessibilità

È garantita la piena accessibilità alle gallerie e a un'ampia gamma di altri servizi. Sono presenti posti auto per disabili a Merrion Square West e sono disponibili sedie a rotelle su richiesta. T + 353 1 6615133 E visitorexperience@ngi.ie

Contatti

National Gallery of Ireland, Merrion Square & Clare Street Dublin 2
T + 353 1 6615133
E info@ngi.ie

Iscriviti alla nostra newsletter:

E visitorexperience@ngi.ie

@NGIreland | nationalgalleryofireland | Segui su Facebook | Lasciati una recensione su Trip Advisor

Visitate il sito nationalgallery.ie

3

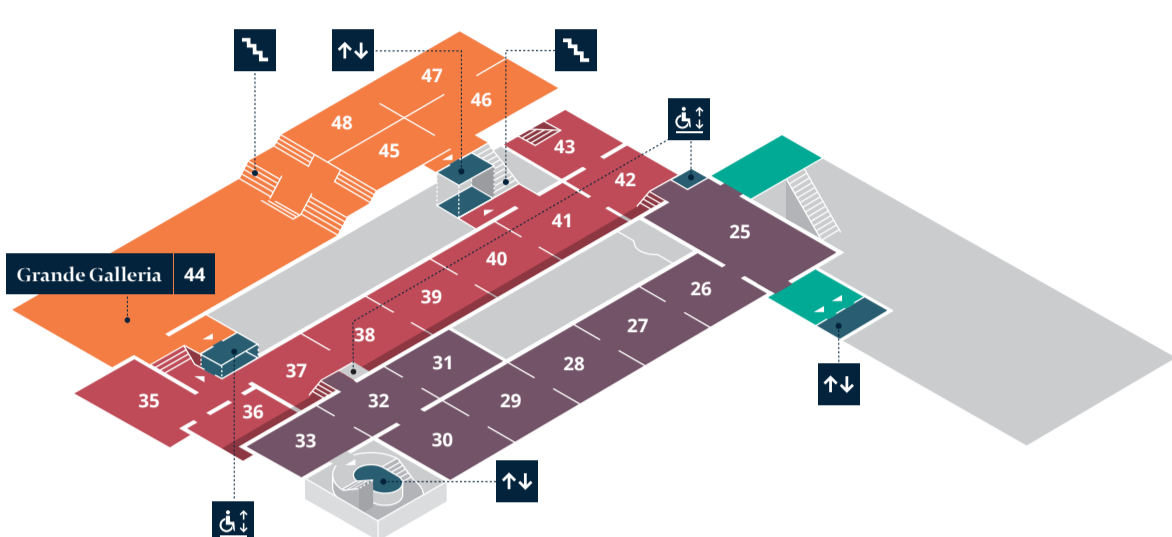

Sale

● 31	Hugh Lane camera (Esposizioni temporanee)
● 25-33	Arte Europea 1300-1650
● 35	Sala dei Soci
● 36	Esposizioni temporanee
● 37-43	Arte Europea 1600-1700
● 44	Grande Galleria
● 44-48	Arte Europea 1700-1850

Ali

●	Ala Beit
●	Ala Dargan
●	Ala Milltown

Dipinti da Non Perdere

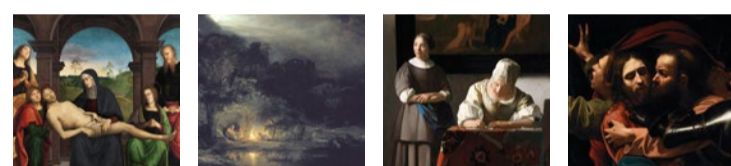

● Sala 30 Perugino *Pietà - Compianto sul Cristo morto*
● Sala 37 Rembrandt *Riposo durante la fuga in Egitto*
● Sala 38 Vermeer *Donna che scrive una lettera, con la sua domestica*
● Sala 41 Caravaggio *La cattura di Cristo*

2

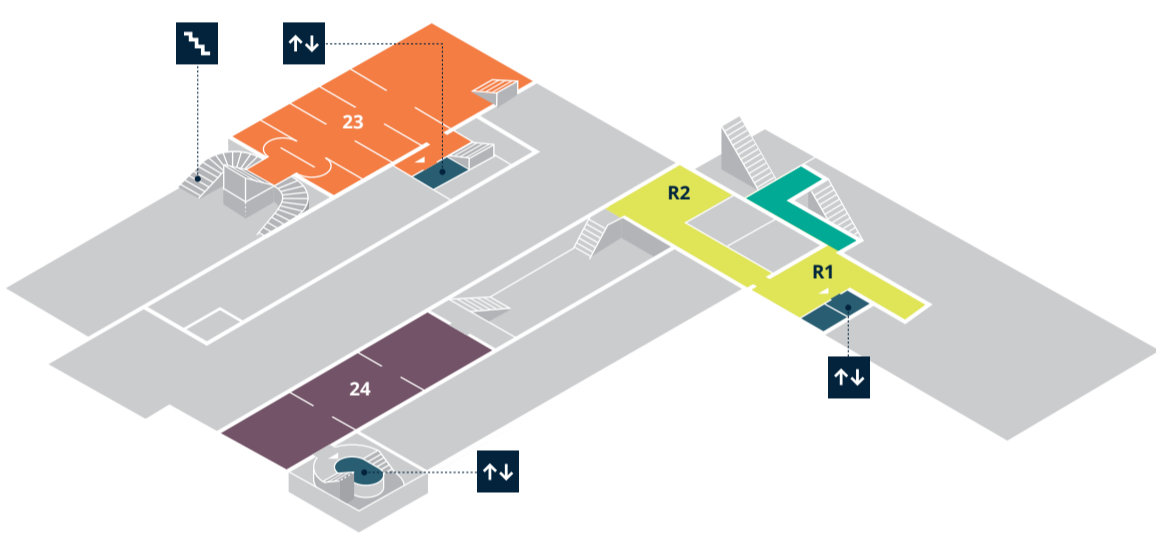

Sale

● 23	Collezione Nazionale di Ritratti
● 24	Galleria delle Stampe
● R1	ESB Centro per lo studio dell'arte irlandese*
● R2	Sala Studio Stampe e Disegni* *Su appuntamento

Ali

●	Ala Beit
●	Ala Dargan
●	Area di Ricerca

Dipinti da Non Perdere

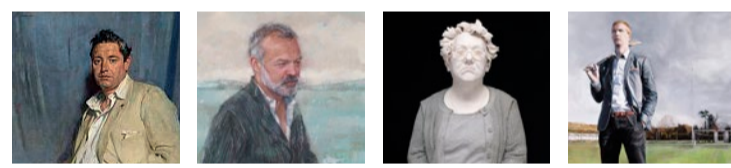

● Sala 23 William Orpen *Ritratto di John Count McCormack, Tenore*
● Sala 23 Gareth Reid *Ritratto di Graham Norton*
● Sala 23 Vera Klute *Ritratto di Garry Hynes*
● Sala 23 Gerry Davis *Ritratto di Henry Shefflin*

1

0

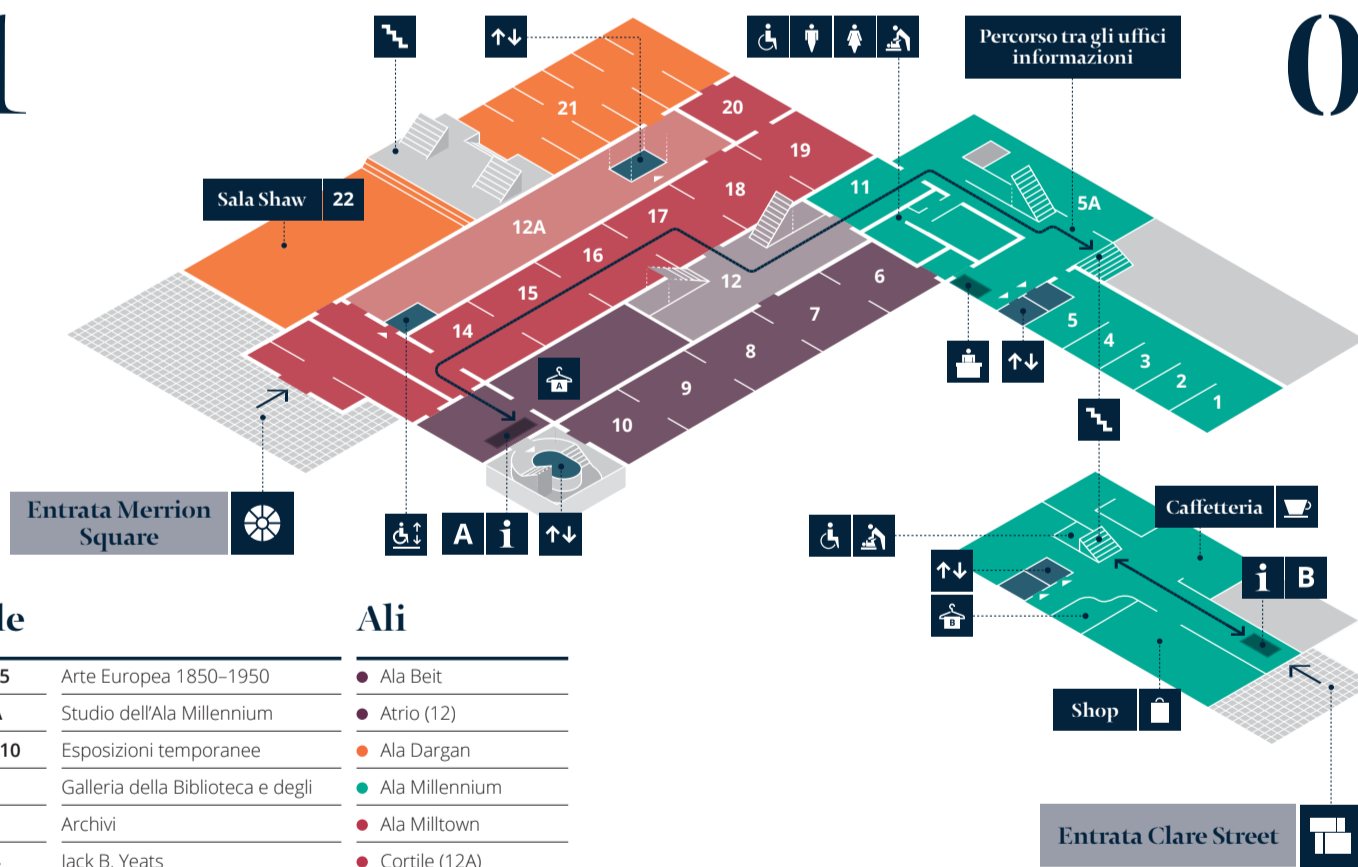

Sale

● 1-5	Arte Europea 1850-1950
● 5A	Studio dell'Ala Millennium
● 6-10	Esposizioni temporanee
● 11	Galleria della Biblioteca e degli Archivi
● 14	Jack B. Yeats
● 14-19	Arte Irlandese 1835-1965
● 20	Vetro Decorato Irlandese
● 21	Arte Irlandese 1660-1835

Ali

●	Ala Beit
●	Atrio (12)
●	Ala Dargan
●	Ala Millennium
●	Ala Milltown
●	Cortile (12A)

-1

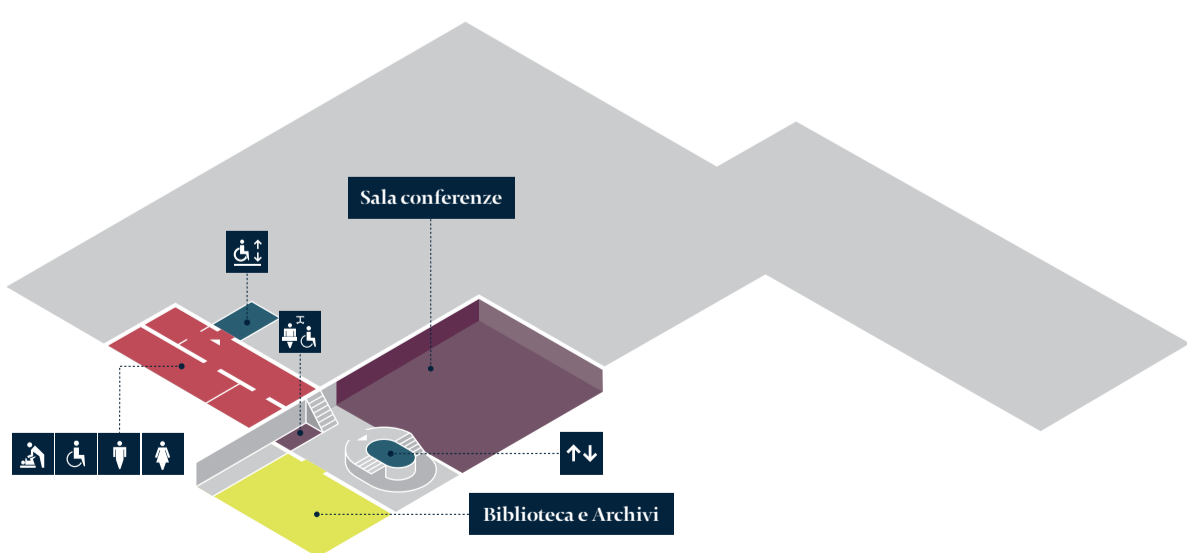

Dipinti da Non Perdere

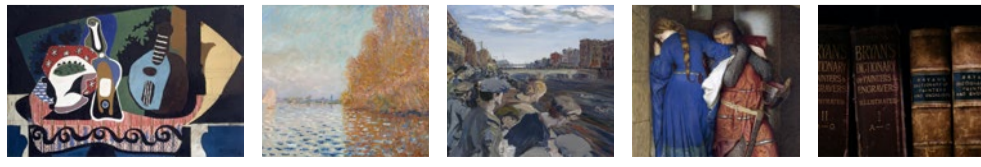

● Sala 5 Pablo Picasso *Natura Morta con Mandolino* © Successione Picasso/DACS, London 2018
● Sala 3 Claude Monet *Il Bacino di Argenteuil con una Barca*
● Sala 14 Jack B. Yeats *Nuotata nel Liffey*
● Sala 20 F. W. Burton *Incontro sulle Scale della Torretta* — giovedì 17.30-18.30 e domenica 14-15
● Biblioteca e Archivi *Dizionario dei pittori e degli incisori di Bryan*